Città di Lucca

il Piano Operativo

Quadro Progettuale

QUADRO GENERALE DELLE PREVISIONI

Scala 1:2.000

ALESSANDRO MARI 03.07.2024 09:44:19 GMT+02:00

Sindaco
Mario Pardini

Aggiornamento alla
VARIANTE N. 1/2026
ai sensi L.R. 65/2014

QP.I.37

DISCIPLINA DI GESTIONE DEGLI INSEDIAMENTI ESISTENTI. TERRITORIO URBANIZZATO (QP.IV)

Insediamenti storici (A)

A1 — Città antica entro il perimetro delle mura (A1)
Atlante e disposizioni di dettaglio — *art.23*

Città storica pianificata oltre il perimetro delle mura (A2) — *art.24*

A2.a — Edificato di impianto storico (A2.a)
- Edifici di impianto storico
- Edifici di recente formazione o storici trasformati

A2.b — Edificato di recente formazione (A2.b)

A3 — Centri di antica formazione (A3)
Atlante e disposizioni di dettaglio — *art.25*

A4 — Agglomerati di matrice storica (A4) — *art.26*

Classificazione morfotipologica degli edifici
- Edificato di impianto storico. Beni testimoniali
- Edificato di impianto storico. Edificato caratterizzante
- Edificato di impianto storico. Edificato di base
- Edificato in condizione di rudere o in significativo stato di abbandono
- Edificato di recente formazione o storico trasformato
- Edificato degradato o decontestualizzato

Classificazione morfotipologica degli spazi aperti
- Spazi aperti di valenza funzionale

Ac — Corti (rurali - lucchesi) di impianto storico (Ac) — *art.27*

Classificazione morfotipologica degli edifici
- Edificato di impianto storico. Beni testimoniali
- Edificato di impianto storico. Edificato caratterizzante
- Edificato di impianto storico. Edificato di base
- Edificato in condizione di rudere o in significativo stato di abbandono
- Edificato di recente formazione o storico trasformato
- Edificato degradato o decontestualizzato

Classificazione morfotipologica degli spazi aperti
- Spazi aperti di valenza funzionale

Ap — Edificato puntuale di impianto storico(Ap) — *art.28*
- Tipi insediativi di valore architettonico e monumentale
- Edifici puntuali di impianto storico
- Edifici in condizione di rudere o in significativo stato di abbandono
- Edifici di recente formazione

Av — Tipi insediativi di valore storico - documentale Ville (Av) — *art.29*

Ao — Opifici e manifatture di impianto storico e interesse testimoniale — *art.30*

Urbanizzazioni recenti prevalentemente residenziali e/o miste (B)

B1, B1_1 — Tessuti degli isolati chiusi, della città pianificata e compatta (B1 e B1_1) — *art.31*

B2 — Tessuti degli insediamenti sfrangiati e dei contesti marginali (B2) — *art.32*

B3 — Tessuti delle commistioni di impianto tra storico e contemporaneo (B3) — *art.33*

B4 — Tessuti radi ad alto gradiente verde delle lottizzazioni isolate ed estensive (B4) — *art.34*

Urbanizzazioni recenti prevalentemente produttive o specialistiche (D)

D1 — Tessuti a proliferazione produttiva (mista) lineare lungo strada (D1) — *art.35*

D2 — Tessuti a piattaforme produttive commerciali – direzionali (D2) — *art.36*

D3 — Tessuti a piattaforme produttive e poli industriali - artigianali (D3) — *art.37*

D4 — Insule ed insediamenti produttivi a carattere puntuale (D4) — *art.38*
- Insediamenti industriali – artigianali (D4.i)
- Insediamenti commerciali – direzionali e di servizio (D4.c)

D5 — Insule ed insediamenti turistico - ricettivi a carattere puntuale (D5) — *art.39*

Contesti inedificati o non trasformati in territorio urbanizzato (H)

H1 — Aree a verde privato, orti e spazi aperti residuali e/o marginali agli insediamenti (H1) — *art.40*

H2 — Aree di qualificazione paesaggistica e ambientale degli insediamenti (H2) — *art.41*

H3 — Aree di salvaguardia e riserva per la declinazione delle strategie di sviluppo del PS (H3) — *art.42*

DISCIPLINA DI GESTIONE DEGLI INSEDIAMENTI ESISTENTI. TERRITORIO RURALE (QP.IV)

Edificato sparso e discontinuo in territorio rurale — *artt.45, 46*

Edifici sparsi e/o isolati di impianto storico e di valore documentale
- Tipi insediativi di valore architettonico e monumentale
- Edifici puntuali di impianto storico
- Edifici in condizione di rudere o in significativo stato di abbandono

Edifici sparsi e/o isolati di recente formazione
- Edifici sparsi e/o isolati di recente formazione

Ee — Edifici specialistici con funzioni non agricole in territorio rurale (Ee) — *art.44*

Aree agricole e forestali (E)

E1 — Aree prevalentemente forestali (E1) — *art.48*

E2 — Aree prevalentemente agricole della piana (E2) — *art.49*

E3 — Aree prevalentemente agricole della collina (E3) — *art.50*

E4 — Aree di pertinenza dei centri e nuclei storici collinari (E4) — *art.51*

E5 — Aree agricole periurbane della piana (E5) — *art.52*

E6 — Aree agricole intercluse (E6) — *art.53*

E7 — Aree umide, fluviali e perifluviali (E7) — *art.54*

Parchi e siti di valenza naturalistica e ambientale (P)

Parco fluviale del Serchio (P1) — *art.55*

P1.a — i parchi urbani, le aree a verde attrezzato e le porte di accesso al parco (P1.a)
- Edifici di impianto storico
- Edifici di recente formazione

P1.b — le aree, le attrezzature e gli impianti di fruizione ludico - ricreativa e sportiva (P1.b)
- Edifici di impianto storico
- Edifici di recente formazione

P1.c — le aree verdi prevalentemente naturali di interesse ambientale ed ecosistemico (P1.c)

P1.d — le aree con funzioni e attività ritenute incompatibili con il parco fluviale (P1.d)

P1.e — le aree e gli spazi non direttamente connessi con le dinamiche fluviali tipicamente agricole e rurali (P1.e)

Parco fluviale delle acque e delle aree umide e ripariali dell'Ozzeri e dell'Ozzeretto (P2) — *art.56*

P2.a — le aree, le attrezzature e gli impianti di fruizione ludico - ricreativa e sportiva (P2.a)
- Edifici di impianto storico
- Edifici di recente formazione

P2.b — le aree verdi prevalentemente naturali di interesse ambientale ed ecosistemico (P2.b)

P2.c — le aree e gli spazi non direttamente connessi con le dinamiche fluviali tipicamente agricole e rurali (P2.c)

Parco agricolo e monumentale dell'acquedotto ottocentesco (P3) — *art.57*

P3.a — le strutture architettoniche e gli spazi aperti pertinenziali dell'acquedotto ottocentesco (P3.a)

P3.b — il giardino porta di ingresso e di contatto con la città antica e pianificata (P3.b)

P3.c — le aree, le attrezzature e gli impianti di fruizione ludico - ricreativa e sportiva (P3.c)
- Edifici di impianto storico
- Edifici di recente formazione

P3.d — le aree e gli spazi non direttamente connessi con le strutture monumentali, di tipo agricolo e rurale (P3.d)

Insediamenti del territorio rurale (N)

Nc — Corti (rurali - lucchesi) di impianto storico (Nc) — *art.58*

Classificazione morfotipologica degli edifici
- Edificato di impianto storico. Beni testimoniali
- Edificato di impianto storico. Edificato caratterizzante
- Edificato di impianto storico. Edificato di base
- Edificato in condizione di rudere o in significativo stato di abbandono
- Edificato di recente formazione o storico trasformato
- Edificato degradato o decontestualizzato

Classificazione morfotipologica degli spazi aperti
- Spazi aperti di valenza funzionale

Ns — Nuclei rurali di impianto storico (Ns)
Atlante e disposizioni di dettaglio — *art.59*

Nuclei rurali di matrice storica (Nm) — *art.60*

Nm.a — Edificato di impianto storico (Nm.a)
- Edifici di impianto storico
- Edifici di recente formazione o storici trasformati

Nm.b — Edificato di recente formazione (Nm.b)

Nv — Tipi insediativi di valore storico - documentale Ville (Nv) — *art.61*

Ng — Grandi strutture architettoniche isolate (Ng) — *art.62*

ULTERIORI DETERMINAZIONI PROGETTUALI TERRITORIO RURALE E URBANIZZATO (QP.IV)

Reticolo idrografico e specchi d'acqua — *art.63*

- Reticolo idrografico e specchi d'acqua superficiali

Paesaggi, discontinuità e altri elementi di tutela o attenzione — *art.64*

- Paesaggi delle aree agricole e forestali di valore
- Discontinuità, varchi inedificati e visuali libere
- Aree di salvaguardia idrogeologica del territorio. Casse di espansione del PAI e del PGRA

DISCIPLINA DELLE TRASFORMAZIONI. ATTREZZATURE, DOTAZIONI E SERVIZI (QP.IV)

Attrezzature pubbliche e di interesse generale (F - S)

F1 — Aree a verde pubblico, piazze e spazi aperti attrezzati (F1) Esistenti | di progetto — *art.66*

F2 — Aree, spazi, impianti e attrezzature sportive (F2) Esistenti | di progetto — *art.67*
- Edifici di impianto storico
- Edifici di recente formazione

F3 — Aree, spazi e attrezzature per l'istruzione e l'educazione (F3) Esistenti | di progetto — *art.68*
- Edifici di impianto storico
- Edifici di recente formazione

F4 — Aree, spazi e attrezzature di interesse collettivo (F4) Esistenti | di progetto — *art.69*
- Edifici di impianto storico
- Edifici di recente formazione

S.p — Poli specializzati per le funzioni prevalentemente pubbliche e sovracomunali (S). Esistenti | di progetto — *art.70*
- Polo di via delle Tagliate (S1)
- Polo di San Filippo e del San Luca (S2)
- Polo di Sant'Anna di Viale Luporini (S3)
- Polo di Sorbano. Parco Urbano dell'innovazione (S4)

Servizi ed impianti per l'efficienza del territorio (G)

G1 — Impianti tecnici e per i servizi territoriali (G1) Esistenti | di progetto — *art.71*

G2 — Cimiteri e relativi spazi di pertinenza funzionale (G2) Esistenti | di progetto — *art.72*

Parchi urbani e Aree di riqualificazione e valorizzazione urbana (Q)

- Parco urbano delle Mura della città antica (Qm) Esistenti | di progetto — *art.73*
- Parco lineare del Condotto pubblico (Qc) — *art.74*
- Qg.n — Giardini e Parchi urbani di quartiere (Qg) — *art.75*
  - Aree e spazi del quartiere di Sant'Anna (Qg.1)
  - Aree e spazi del quartiere di San Concordio (Qg.2)
  - Aree e spazi del quartiere di San Filippo (Qg.3)
  - Aree e spazi del quartiere di San Vito (Qg.4)
  - Aree e spazi del quartiere di Antraccoli (Qg.5)

DISCIPLINA DELLE TRASFORMAZIONI. NUOVE PREVISIONI URBANISTICHE (QP.IV)

Strumenti attuativi convenzionati e non decaduti

SAC — Varianti al RU (SAC) e Strumenti attuativi convenzionati e non decaduti — *art.86*

Previsioni per lo sviluppo sostenibile e la qualità degli insediamenti. Territorio urbanizzato (U)

Uv.n — Aree inutilizzate di riqualificazione e valorizzazione urbana (Uv). Schede - norma — *art.87*

Ur.n — Aree degradate e dequalificate di recupero e rigenerazione urbana (Ur). Schede - norma — *art.88*

Ut.n — Aree per la rigenerazione di attrezzature, servizi e dotazioni territoriali (Ut) — *art.89*

Ud.n — Aree dequalificate di recupero e rinnovo urbano (Ud) — *art.90*

Previsioni per lo sviluppo sostenibile e la qualità delle aree agricole. territorio rurale (R)

Rp.n — Aree per nuovi insediamenti produttivi e specialistici (Rp). Schede - norma — *art.91*

Rf.n — Aree per l'ampliamento di insediamenti produttivi e specialistici (Rf). Schede - norma — *art.92*

Rr.n — Aree degradate, di recupero paesaggistico e ambientale (Rr). Schede - norma — *art.93*

Rc — Aree dei Giacimenti potenziali del PRC (Rc.a), aree dei siti estrattivi dismessi (Rc.b) e dei siti MOS — *art.94*
- Giacimenti potenziali (Rc.a)
- Aree dei siti estrattivi dismessi (Rc.b)
- Aree riconosciute Siti di ripermimento MOS dal PRC (MOS)

Previsioni per l'integrazione e il potenziamento di servizi e dotazioni. Territorio rurale (F - I)

Fc.n — Aree per nuove attrezzature, servizi e dotazioni in territorio rurale (Fc). Schede - norma — *art.95*

Fa.n — Aree per l'ampliamento di attrezzature e servizi in territorio rurale (Fa). Schede - norma — *art.96*

Ic.n — Nuove infrastrutture della rete della mobilità (Ic). Schede - norma — *art.97*

Ia.n — Adeguamento delle infrastrutture della rete della mobilità (Ia). Schede - norma — *art.98*

- Corridoi di salvaguardia per la viabilità di livello locale e sovralocale — *art.98 c.7* — *art.99*
- Fasce di tutela assoluta per la viabilità di livello sovralocale — *art.99*

RIFERIMENTI AL PIANO STRUTTURALE E AGLI ALTRI PIANI SETTORIALI (QP.IV)

- Aree del Piano di protezione Civile — *art.7*
- Perimetro del territorio urbanizzato — *art.12*

DISCIPLINA DELLE TRASFORMAZIONI. RETI E NODI INFRASTRUTTURALI E DELLA MOBILITA' (QP.IV)

Rete e servizi della mobilità e parcheggi (I)

- Rete viaria e assi di collegamento di area vasta e locali Esistenti | di progetto — *art.77*

I2 — Parcheggi e aree di sosta (I2) Esistenti | di progetto — *art.78*
- Parcheggi e aree di sosta di rilevanza strategica e strutturale (I2.a)
- Parcheggi e aree di sosta di qualificazione degli insediamenti (I2.i)

I3 — Linea, stazione, spazi per la logistica ferroviari e fermate (I3) Esistenti | di progetto — *art.79*

I4 — Distributori di carburante e servizi alla mobilità (I4) Esistenti | di progetto — *art.80*

- Aree di corredo ed ambientazione della rete infrastrutturale — *art.81*

Altre infrastrutture per la mobilità lenta e l'accessibilità

Rete dei percorsi di fruizione lenta (ciclo-pedonale), antiche percorrenze, sentieri CAI e altri percorsi escursionistici

- Rete dei percorsi di fruizione lenta (ciclo-pedonale) — *art.82*
- Antiche percorrenze, sentieri CAI e altri percorsi escursionistici — *art.82*
- Spazi aperti delle centralità di quartiere e altri contesti di miglioramento dell'accessibilità — *art.83*

UTOE DEL PIANO STRUTTURALE

1- Lucca città
2 - Piana di Lucca Ovest
3 - Piana di Lucca Sud
4 - Piana di Lucca Est
5 - Mugnano
6 - Acquacalda
7 - Oltreserchio
8 - Ponte a Moriano e Brancoleria
9 - Valle del Guappero e Monti Pisani

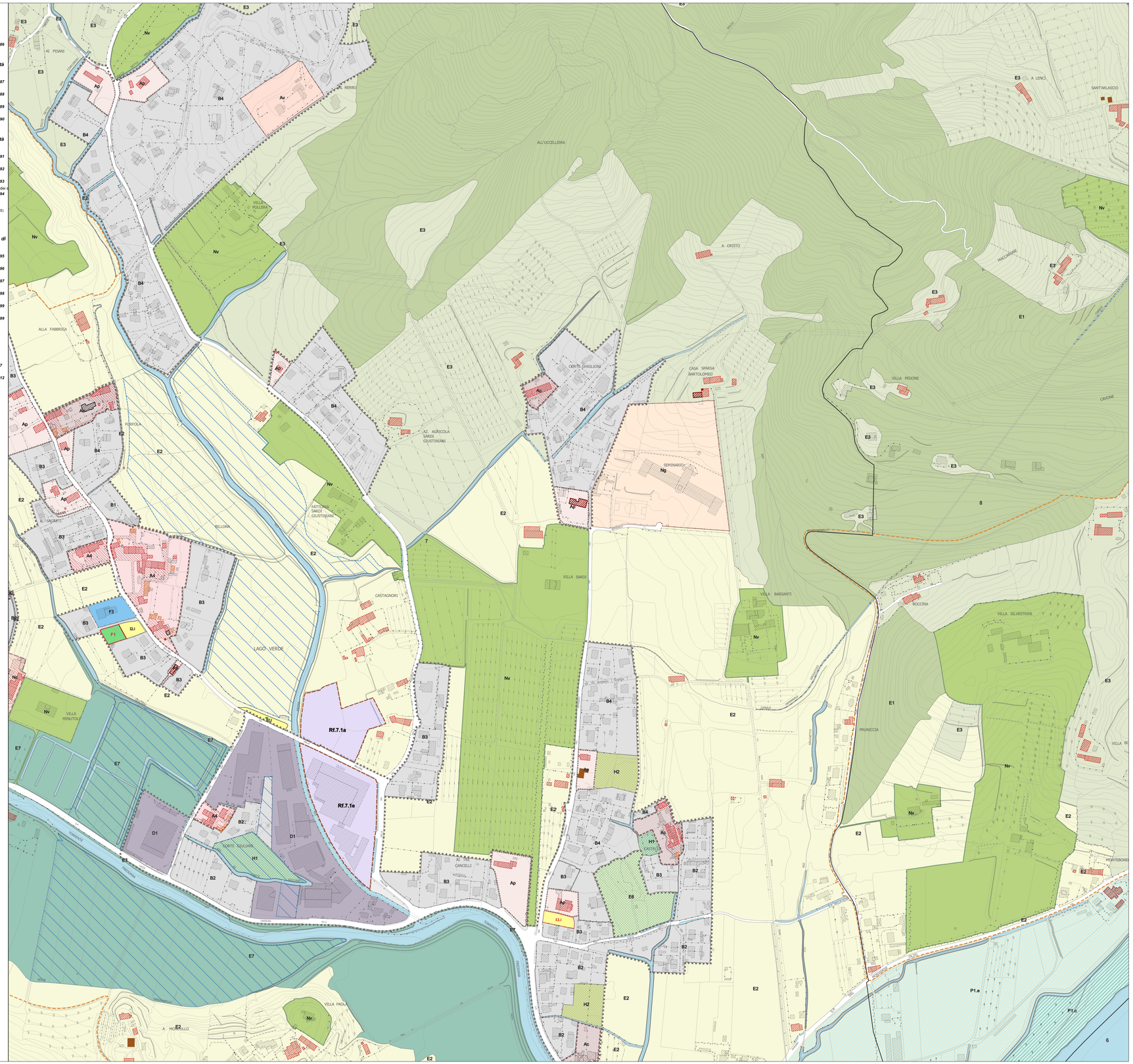
AI PISANI
NERBO
ALL'UCCELLIERA
A LENCI
SANT'ALASCIO
VILLA POLLERA
A CRISTO
MACCARONI
ALLA FABBRICA
CORTE GHIGLIONI
CASA SPARSA BARTOLOMEO
VILLA PEDONE
CAVONE
AZ. AGRICOLA SARDI GIUSTINIANI
SEMINARIO
PERFOLIA
FATTORIA SARDI GIUSTINIANI
BELLONI
VILLA SARDI
VILLA BARSANTI
CASTAGNORI
LAGO VERDE
ROCCHNA
VILLA SILVESTRINI
VILLA MINUTOLI
PRUNICCIA
Rf.7.1a
Rf.7.1e
CORTE NULLANO
CANCELLI
MONTEBONELLI
VILLA PAOLA
A. MORELLO
TORRENTE
FREDDANA
VIA DI VECCHIANO
VIA DI MONTEBONELLI
VIA DI PAPIANO
VIA DI CASTAGNORI
VIA DI VILLA BARSANTI
VIA DI VILLA SILVESTRINI
VIA DI PRUNICCIA
VIA DI CANCELLI
VIA DI CORTE NULLANO
VIA DI VILLA PAOLA
VIA DI MORELLO
VIA DI CORTE GHIGLIONI
VIA DI CASA SPARSA BARTOLOMEO
VIA DI VILLA PEDONE
VIA DI CAVONE
VIA DI SEMINARIO
VIA DI ALL'UCCELLIERA
VIA DI NERBO
VIA DI A CRISTO
VIA DI MACCARONI
VIA DI A LENCI
VIA DI SANT'ALASCIO
VIA DI AI PISANI
VIA DI ALLA FABBRICA
VIA DI PERFOLIA
VIA DI BELLONI
VIA DI LAGO VERDE
VIA DI ROCCHNA
VIA DI VILLA SARDI
VIA DI VILLA POLLERA
VIA DI VILLA MINUTOLI
VIA DI CASTAGNORI
VIA DI FATTORIA SARDI GIUSTINIANI
VIA DI AZ. AGRICOLA SARDI GIUSTINIANI
VIA DI SEMINARIO
VIA DI CAVONE
VIA DI PRUNICCIA
VIA DI VILLA PEDONE
VIA DI CASA SPARSA BARTOLOMEO
VIA DI CORTE GHIGLIONI
VIA DI VILLA BARSANTI
VIA DI VILLA SILVESTRINI
VIA DI ROCCHNA
VIA DI MONTEBONELLI
VIA DI CANCELLI
VIA DI CORTE NULLANO
VIA DI VILLA PAOLA
VIA DI MORELLO
VIA DI PAPIANO
VIA DI VECCHIANO
VIA DI FREDDANA
VIA DI TORRENTE
VIA DI CONDOTTO
VIA DI CANALE
VIA DI SOLCO
VIA DI SOLCETTO
VIA DI SOLCETTO
VIA DI CONDOTTO
VIA DI CANALE
VIA DI SOLC